



Journée des CRA du Grand EST

Le diagnostic des personnes avec TSA

Enjeux et avancées



ACCUEIL PAR LES 3 CRA

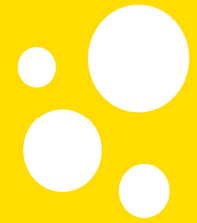

Ouverture

**ELISABETH FIERFORT, MÉDECIN REFERENT À LA
DIRECTION DE L'AUTONOMIE, ARS GRAND EST**

*DR THIERRY MAFFRE, PSYCHIATRE, MÉDECIN
RÉFÉRENT DU CRA MIDI-PYRÉNÉES, ADMINISTRATEUR
DU GNCRA*

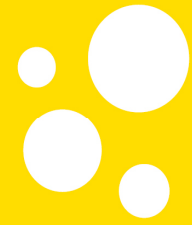

Qu'est-ce qu'un diagnostic complexe ?

DR ALEXANDRE NOVO, PÉDOPSYCHIATRE, MÉDECIN
COORDONNATEUR DU CRA CHAMPAGNE-ARDENNE,
CHU REIMS



Les Troubles du Spectre de l'Autisme au sein des Troubles Neuro- Développementaux

DR JOËLLE MALVY, PÉDOPSYCHIATRE,
CRA CENTRE VAL-DE-LOIRE, CHU TOURS

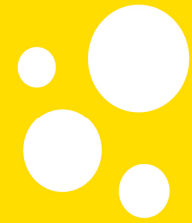

Les diagnostics complexes ou différentiels aux différents âges de la vie Etat des connaissances

PR CARMEN SCHRÖDER, PROFESSEUR DE PÉDOPSYCHIATRIE, CHEF DE SERVICE DE
PSYCHIATRIE DE L'ENFANT ET
DE L'ADOLESCENT DU CHU DE STRASBOURG ET AU CRA ALSACE (PÔLE ENFANTS ET
ADOLESCENTS), MEMBRE
D'UNE ÉQUIPE DE RECHERCHE CNRS

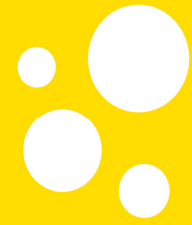

Ciné-débat

Film du Dr Alain BOUVAREL,

pédopsychiatre,

Centre National Audiovisuel Santé

Mentale



ATELIERS

1. Le diagnostic précoce (0-6 ans)
salle Rome

2. Le diagnostic à l'enfance-adolescence (6-16 ans)
salle Assise

3. Le diagnostic de l'adulte (16 ans et +)
salle Calcutta

4. Transmettre des préconisations suite à un diagnostic
salle Paris

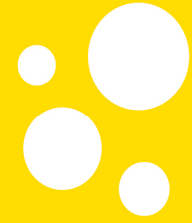

Synthèse des ateliers

THIBAUT MARMONT, DIRECTEUR CREA GRAND EST,
COORDINATEUR DU CRA CHAMPAGNE-ARDENNE